

Entwurfzeichnung

Erzeugnis: Kostüm

Modell: "Katmon One"

22.06.2009

Bearbeitet von: Katarzyna
Mattner



Technische Zeichnung

Erkennungsdaten

Erzeugnis: Kostüm	Kollektion: T3 5C	Saison: Sommer 09'	Größen: nach Maß
Modell: "Katmon One"	Artikel-Nr.: 01	Datum: 22.06.2009	Bearbeitet von: Katarzyna Mattner

Vorderansicht



Rückansicht

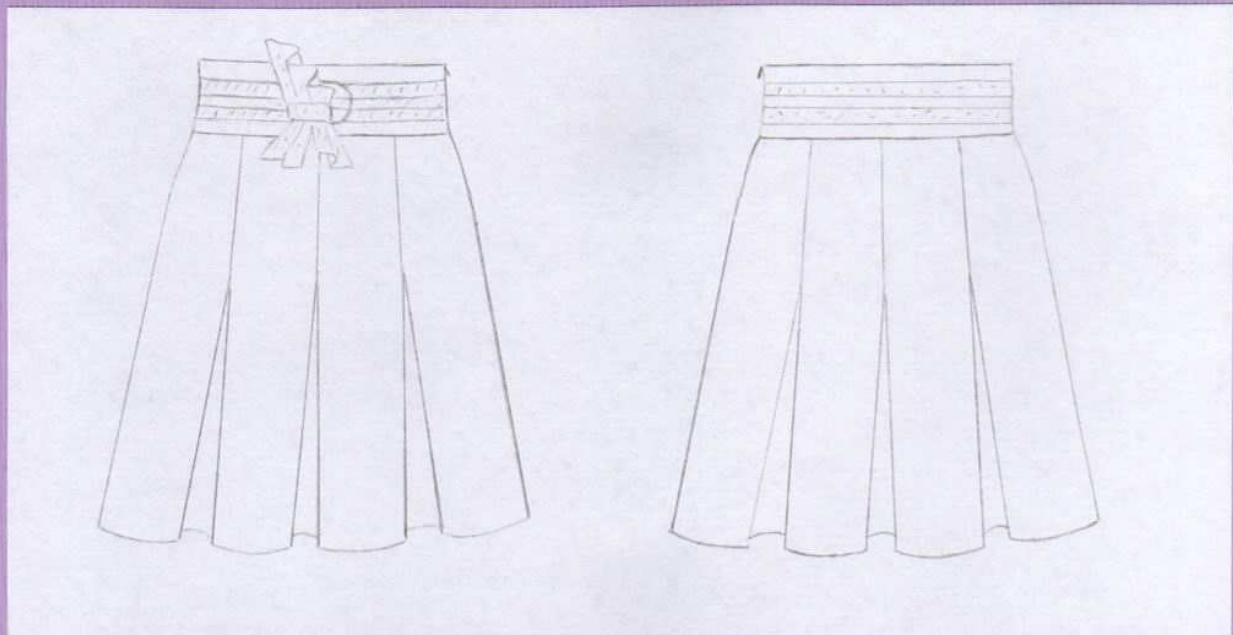

Modellstammblatt

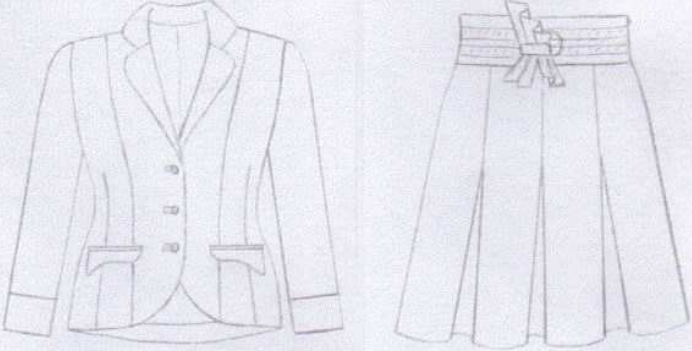
Erkennungsdaten		Technische Skizze	
Erzeugnis: Kostüm	Kollektion: T3 50		
Modell: Katmon One	Artikel-Nr.: 01		
Saison: Sommer 09'	Größen: nach Maß		
Datum: 22.06.2009	Bearbeitet von: Katarzyna Mattner		

Modellbeschreibung

Elegantes Kostüm, bestehend aus Tailleur- Jacke und Faltenrock.

Modellbeschreibung –Jacke:

- elegante, symmetrische, taillierte Jacke mit Reverskragen
- hüftkurz
- Abnäher und Prinzessnähte am Vorderteil
- am Rückenteil Prinzessnähte (bis zum Saum) und Naht in der Mitte (bis zur Taillenhöhe)
- zwei Paspeltaschen mit eingeschobener Klappe am Vorderteil
- am Rückenteil (zwischen Teilungsnähten) zwei Faltengruppen
- Zweinahtärmel $\frac{3}{4}$ Lang, Manschettenabschluss mit dem offenen Schlitz
- geschlossen wird die Jacke mit drei Knöpfen und Paspelknopflöcher
- alle Kanten werden abgerundet(Revers, Saum, Manschetten, Taschenklappen)

Modellbeschreibung- Rock:

- eleganter, symmetrischer Rock mit Kellerfalten und breiten Taillenbund
- kniebedeckt
- jeweils drei Kellerfalten am Vorder- und Rückenteil
- die Kellerfalten werden teilweise zugenäht
- geschlossen wird der Rock mit verdeckten Nahtreißverschluss
- als Accessoires dient separater Taillengürtel mit einer asymmetrischen Schleife

Modellstammblatt

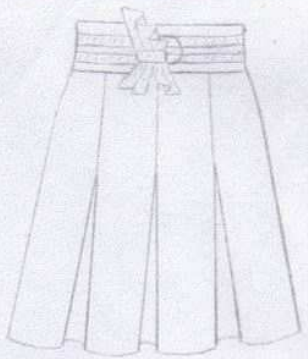
Erkennungsdaten		Technische Skizze	
Erzeugnis: Kostüm	Kollektion: T3 5C		
Modell: Katmon One	Artikel-Nr.: 01		
Saison: Sommer 09'	Größen: nach Maß		
Datum: 22.06.2009	Bearbeitet von: Katarzyna Mattner		

Oberstoff 1 HBZ Duchesse Satin
Faserstoff: 100% Seide

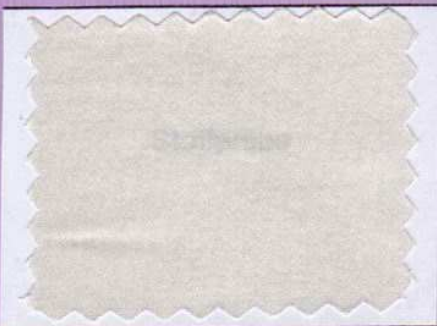

Oberstoff 2 HBZ Deluxe Dupion
Faserstoff: 100% Seide



Futter HBZ Satin - Futter
Faserstoff: 100% Viskose



Einlage HBZ Gewebeeinlage



Pflegekennzeichnung Kostüm



Materialbedarfsliste

Erkennungsdaten		Technische Skizze	
Erzeugnis: Kostüm	Kollektion: T3 5C		
Modell: Katmon One	Artikel-Nr.: 01		
Saison: Sommer 09'	Größen: nach Maß		
Datum: 22.06.2009	Bearbeitet von: Katarzyna Mattner		

Materialbedarfsliste			
Material	Beschreibung	Artikel-/Farb-Nr.	Menge
Oberstoff 1	Duschess Satin 100% Seide	White 31255 /02	140cm x 200cm
Oberstoff 2	Deluxe Dupion 100% Seide	Lilac 31366 /09	140cm x 170cm
Futter 1	satin Futter	Weiß	140cm x 170cm
Futter 2	Venezia	Weiß	12cm x 16cm
Einlage 1	Grewebeeinlage	G 785 Weiß	30cm x 270cm
Reißverschluss	Nahtreißverschluss		1
Knöpfe	Kunststoffknöpfe		3
Nähgarn 1	100% Polyester saba 150 AMANN	6515	
Nähgarn 2	100% Polyester Coats Epic 120	6223421	
Nähgarn 3	100% Polyester Coats Giral 180	01712	
Sonstiges	Druckknöpfe	Transparent (10mm)	1



JAMES HARE

Prüfungsmodell Schmucktechnik

Erkennungsdaten

Erzeugnis:	Kollektion:
Kostüm	T3 SC
Modell:	Artikel-Nr.:
Katman One	01
Saison:	Größen:
Sommer 09'	nach individuellen Maßen
Datum:	Bearbeitet von:
22.06.2009	Katarzyna Mattner



Zwei Faltengruppen

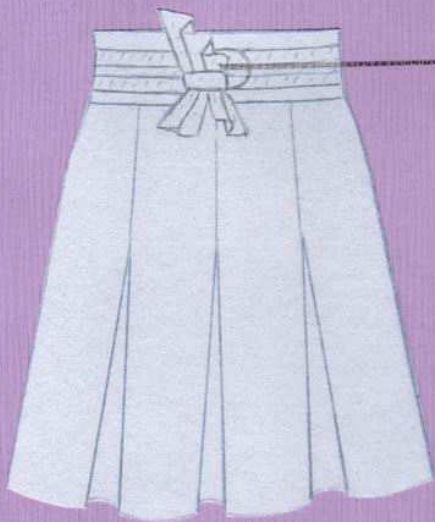

**Taillengürtel
(mit einer asymmetrischen Schleife)**

Prüfungsmodell Details

Erkennungsdaten	
Erzeugnis: Kostüm	Kollektion: T3 SC
Modell: Katmon One	Artikel-Nr.: 01
Saison: Sommer 09*	Größen: nach individuellen Maßen
Datum: 22.06.2009	Bearbeitet von: Katarzyna Mattner

**Reverskragen
mit abgerundeten Ecken**

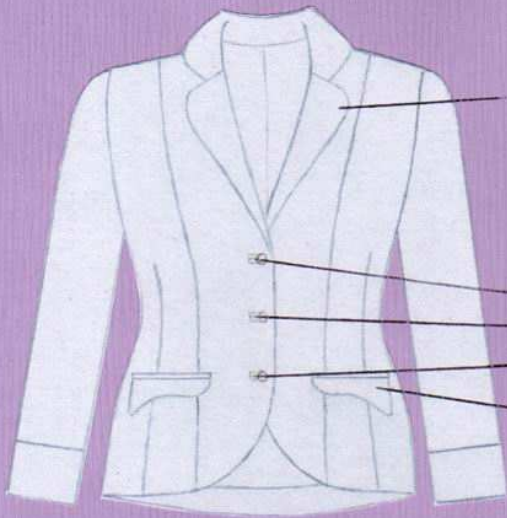

Paspelknopflöcher



**Paspeltaschen
mit eingeschobener Klappe**



Zweinahtärmel (3/4 Lang)

Manschette mit Schlitz



Kellerfalten (teilweise zugenäht)

Prüfungsmodell

Figuranpassung



Ein runder Rücken

Immer das gleiche Bild: Vorne sitzen Bluse oder Jacke perfekt, hinten steht der Saum unschön ab und zieht nach oben. Das muss nicht sein – mit wenigen Kniffen können Sie den Schnitt Ihrer Figur anpassen

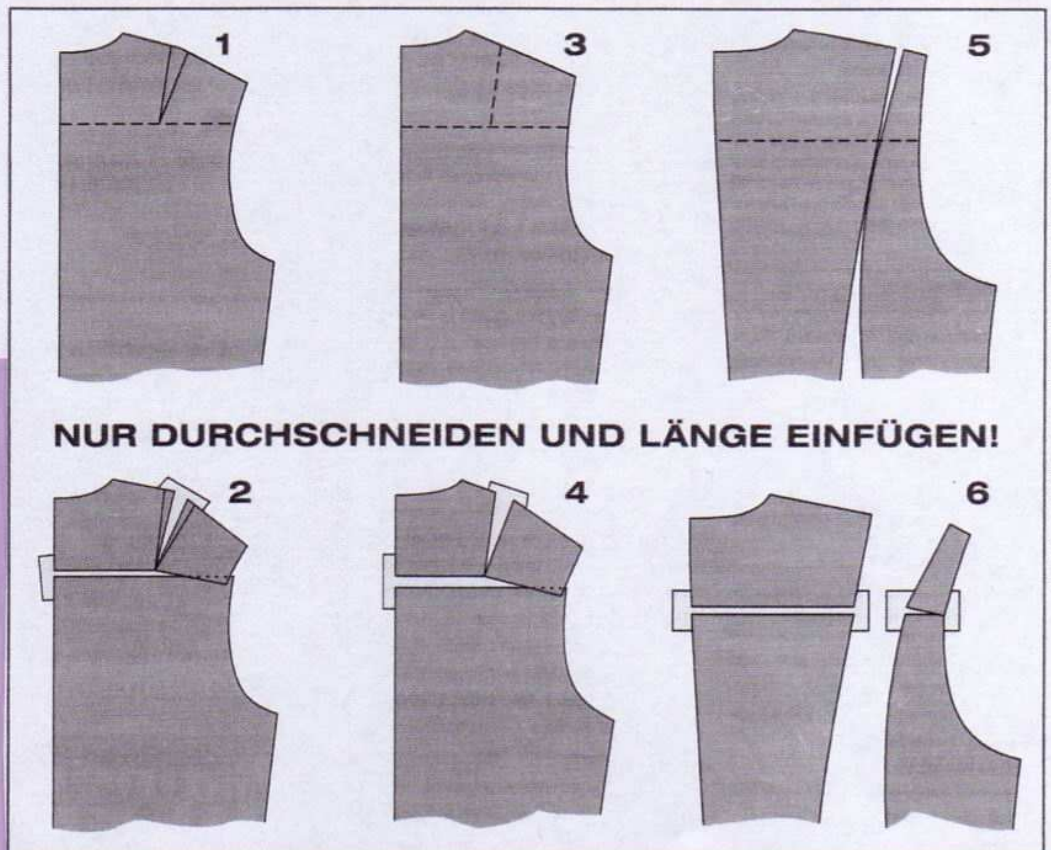

Erkennungsdaten

Erzeugnis:	Kollektion:
Kostüm	T3 5C
Modell:	Artikel-Nr.:
Katmon One	01
Saison:	Größen: nach individuellen Maßen
Sommer 09'	
Datum:	Bearbeitet von:
22.06.2009.	Kataryna Mattner

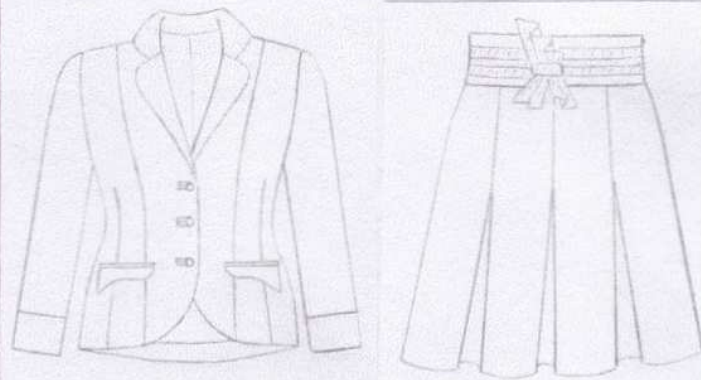

Jacke

Nr.	Arbeitsgang	Betriebsmittel	Soll-Zeit in Minuten	Ist-Zeit in Minuten
1	Paspelteile umbügeln	Bügelanlage	10	5
2	3 Paspelknopflöcher am Oberstoff (VT) anfertigen	Kreide Bleistift DSS	80	90
3	Abnäher und Prinzessnähte (VT) steppen	DSS	30	30
4	HN am RT zusammennähen	DSS	5	5
5	Ärmel zusammennähen	DSS	20	15
6	Faltengruppen, Taschenklappen und Manschetten verstützen	DSS, Schere	60	80
7	SN nähen	DSS	10	5
8	Alle Nähte bügeln (Abnäher, Prinzessn., RN, SN, Faltengruppen, Klappen und Manschetten)	Bügelanlage	60	80
9	2 Paspeltaschen am VT anfertigen	Kreide, Bleistift	100	180
10	Oberes RT und Blende nähen	DSS	10	10
11	Unteres RT mit Faltengruppen befestigen	DSS	5	25
12	Unteres RT mit Blende fest nähen	DSS	5	10
13	Prinzessnähte am RT nähen	DSS	15	15
14	Prinzessnähte am RT bügeln	Bügelanlage	10	10
15	Schulternaht verbinden	DSS	10	10
16	Schulternaht auseinanderbügeln	Bügelanlage	5	5
17	Kragen und Besatz (VT) einsetzen		60	70
18	Manschetten am Ärmel annähen	DSS	30	60
19	Kragen und Manschetten bügeln	Bügelanlage	20	35
20	Ärmelkugel einkräuseln	DSS	5	5
21	Ärmel einsetzen (Oberstoff)	DSS Nähwaedel	60	60
Summe der Zeiten			610	

Erkennungsdaten

Kostüm "Katmon One"
Sommer DG

Datum: 22.06.2009.

Bearbeitet von: Katarzyna
Mottner

Nr.	Arbeitsgang	Betriebsmittel	Soll-Zeit in Minuten	Ist-Zeit in Minuten
22	Schulterpolster befestigen	(= Handtelne) Nähwadel	15	30
23	Knopflöcher am Besatz anfertigen (*3)	DSS, Schere	60	60
24	Seitl. Futterteile am Besatz steppen	DSS	15	15
25	Restliche Futterteile zusammen nähen	DSS	40	40
26	Futterteil bügeln	Bügelanlage	25	20
27	Schulternaht nähen	DSS	5	5
28	Schulternaht bügeln	Bügelanlage	5	5
29	Futter am Halsausschnitt verstützen	DSS	10	15
30	Futterärmel einsetzen	DSS	50	50
31	Futter am Ärmelsaum verstützen und befestigen	Nähwadel	40	80
32	Befestigung vom Besatz, Futter am Ärmelloch		15	15
33	Futter am Saum verstützen, Nahtzugabe befestigen		35	120
34	Loch im Futteraum austaffieren		10	20
35	Sitz der Knöpfe anzeichnen		5	5
36	Knöpfe annähen (*3)		10	15
37	Endbügeln	Bügelanlage	20	20
38	Endkontrolle			
			360	
Rock	39	Alle Längskanten (Oberstoff und Futter) versäubern, bügeln	40	40
	40	Falten legen und steppen	60	40
	41	Formbund an der oberen Rockkante annähen (LT und RT)	20	20
	42	Falten und Formbund bügeln	15	10
	43	Seitennähte schließen	10	10
	44	Seitennähte auseinander bügeln	10	10
	45	Rocksaum versäubern	20	10
	46	Reißverschluss am SN annähen	40	65
	47	Innere Formbund und Futter nähen	20	15
	48	SN schließen	15	10
	49	Formbund verstützen, Kante bügeln	25	25
	50	Reißverschl. bereich verstützen, staffieren	35	30
		Summe der Zeiten	310	

Erkennungsdaten

Kostüm "Katmon One"
Sommer 09'

Datum: 22.06.2009.

Bearbeitet von: Katarzyna
Mattner

Nr.	Arbeitsgang	Betriebsmittel	Soll-Zeit in Minuten	Ist-Zeit in Minuten
51	Futtersaum und Schlitz am SN anfertigen (absteppen)	DSS	50	50
52	Rocksaum umbügeln	Bügelanlage	15	15
53	Rocksaum einstaffieren *	Nähnaedel	120	40
54	Endbügeln	Bügelanlage	20	20
55	Endkontrolle			
56	Stoffstreife (lila) umbügeln	Bügelanlage	15	15
57	Gürtelteile zusammennähen, büg.	DSS	15	15
58	Stoffstreife am Oberstoff aufnähen	DSS	15	10
59	Gürtel verstützen, hoch von Hand zustaffieren, Schleifenteile verstützen	Schere, DSS	20	10
		Nähnaedel	10	10
60	Gürtel und Schleifenteile bügeln	Bügelanlage	10	10
61	Schleife formen und von Hand auf dem Gürtel aufnähen	Nähnaedel	25	25
62	Druckknöpfe aufnähen	"	10	10
63	Endbügeln	Bügelanlage	10	10
64	Endkontrolle			
			Ist Zeit	32 St.
*	Änderung Saum Hürde 5x abgesteppt!			
			27 St. 25 min	
			Summe der Zeiten	1645 min

Gürtel